

신한체크카드형 학생증 발급 안내

학생처
학생역량개발팀



신한체크카드형 학생증 신청 절차

STEP1. 유드림스/엠드림스 학생증 신청

STEP2. 신한 SOL앱 신청 또는 신한은행 동국대점 방문 신청

※ 유드림스 학생증 동의 후 앱 신청 관련 문의는
신한은행 동국대점 [02-2278-7069](tel:02-2278-7069)로 문의 해주세요.

※ 학생증 발급은 앱 신청 후 약 2주 정도 소요 예정

신청방법(신한체크카드형)

1. 엠드림스 로그인

대학원학사 → 교과수업 → 수강신청관리 → 개인정보수집이용제공동의 → 학생증발급

The screenshot shows the '동의' (Consent) page for '신한은행 체크카드형' (Shinhan Bank Check Card Type) student ID card application. The page is divided into sections for '단체보험' (Group Insurance), '학생증발급' (Student ID Card Issuance), '홍보서비스' (Promotional Services), '동문서비스' (Alumni Services), and '동문회' (Alumni Association). Each section contains specific terms and conditions regarding data collection and usage, with radio buttons to select '동의' (I agree) or '비동의' (I do not agree).

Section	Consent Options
단체보험	개인정보 수집 동의: <input checked="" type="radio"/> 동의 / <input type="radio"/> 비동의 고유식별정보 수집동의: <input checked="" type="radio"/> 동의 / <input type="radio"/> 비동의
학생증발급	개인정보 수집 동의: <input checked="" type="radio"/> 동의 / <input type="radio"/> 비동의 고유식별번호 (주민등록번호) 이용 고지: <input checked="" type="radio"/> 동의 / <input type="radio"/> 비동의
홍보서비스	개인정보 수집 동의: <input checked="" type="radio"/> 동의 / <input type="radio"/> 비동의
동문서비스	개인정보 수집 동의: <input checked="" type="radio"/> 동의 / <input type="radio"/> 비동의
동문회	개인정보 수집 동의: <input checked="" type="radio"/> 동의 / <input type="radio"/> 비동의

신청방법(신한체크카드형)

2. 학생증 카드종류 : 신한은행 체크카드형 선택 후 동의

학생증 카드종류	신한은행 체크카드형	<ol style="list-style-type: none"> 1. 제공받는 자 : 신한은행 / 국민은행 (체크카드 선택시, 수집 동의 필요) 2. 제공받는 자의 이용목적 : 학생증 제작 3. 제공하는 항목 : 사진, 성명, 학번, 학과 4. 제공받는 자의 보유희망강의신청 : 24학점까지 가능처리목적 달성시까지 5. 동의를 거부할 수 있으며 동의 거부 시 은행계좌와 연계된 학생증 제작이 불가능함을 알려드립니다 <p>※ 일반대학원만 해당. 타 전문/특수대학원생은 비동의</p>
학생증발급	<ol style="list-style-type: none"> 1. 이용목적 : 학생증발급 2. 수집항목 : 사진, 성명, 학번, 학과 3. 이용 및 보유기간 : 처리목적 달성시까지 4. 일반대학원만 해당. 타 전문/특수대학원생은 비동의 	
개인정보 수집 동의	<input checked="" type="radio"/> 동의 <input type="radio"/> 비동의	<input checked="" type="radio"/> 동의 <input type="radio"/> 비동의
고유식별번호 (주민등록번호) 이용 고지	개인정보보호법 제24조의2 제1항제1호에 따라 정보주체의 동의 없이 개인정보를 수집-이용합니다. 개인정보 처리사유 : 금융 거래자 실명 확인 수집 이용 근거 : 금융실명거래 및 비밀보장에 관한법률 3조 : 금융거래를 위한 실명 확인	

3. 확인 버튼

학생증 카드종류	신한은행 체크카드형	<ol style="list-style-type: none"> 1. 제공받는 자 : 신한은행 / 국민은행 (체크카드 선택시, 수집 동의 필요) 2. 제공받는 자의 이용목적 : 학생증 제작 3. 제공하는 항목 : 사진, 성명, 학번, 학과 4. 제공받는 자의 보유희망강의신청 : 24학점까지 가능처리목적 달성시까지 5. 동의를 거부할 수 있으며 동의 거부 시 은행계좌와 연계된 학생증 제작이 불가능함을 알려드립니다 <p>※ 일반대학원만 해당. 타 전문/특수대학원생은 비동의</p>
학생증발급	<ol style="list-style-type: none"> 1. 이용목적 : 학생증발급 2. 수집항목 : 사진, 성명, 학번, 학과 3. 이용 및 보유기간 : 처리목적 달성시까지 4. 일반대학원만 해당. 타 전문/특수대학원생은 비동의 	
개인정보 수집 동의	<input checked="" type="radio"/> 동의 <input type="radio"/> 비동의	<input checked="" type="radio"/> 동의 <input type="radio"/> 비동의
고유식별번호 (주민등록번호) 이용 고지	개인정보보호법 제24조의2 제1항제1호에 따라 정보주체의 동의 없이 개인정보를 수집-이용합니다. 개인정보 처리사유 : 금융 거래자 실명 확인 수집 이용 근거 : 금융실명거래 및 비밀보장에 관한법률 3조 : 금융거래를 위한 실명 확인	
홍보서비스	<ol style="list-style-type: none"> 1. 수집이용목적 : 학교알림사항 전달 2. 수집항목 : 성명, 휴대전화번호, 주소, 메일 3. 이용 및 보유기간 : 학생의 본교 재학 기간 4. 미동의 시 불이익 사항 : 동의를 거부할 수 있으며, 미동의시 긴급한 연락사항 및 기타 공지 사항 연락 받을 수 없음 	
개인정보 수집 동의	<input checked="" type="radio"/> 동의 <input type="radio"/> 비동의	
동문서비스	<ol style="list-style-type: none"> 1. 수집이용목적 : 동문 서비스 제공 및 학교소식 전달 2. 수집이용 항목 : 성명, 생년월일, 성별, 학과, 학번, 입학연월, 졸업연월, 연락처, 주소, 이메일 3. 이용 및 보유기간 : 10년(별도의 요청이 없을 경우 자동 연장됨) 4. 동의를 거부할 수 있으며 동의 거부 시 동문 서비스가 제한될 수 있습니다 	
개인정보 수집 동의	<input checked="" type="radio"/> 동의 <input type="radio"/> 비동의	
동문회	<ol style="list-style-type: none"> 1. 제공받는 자 : 동국대학교 총동창회 및 학과동문회 2. 제공받는 자의 이용목적 : 동문회 운영 3. 제공하는 항목 : 성명, 학과, 연락처, 입학연도, 졸업연도 4. 제공받는 자의 보유-이용기간 : 발회 요청시까지 5. 동의를 거부할 수 있으며 동의 거부 시 동문회에서 관련된 소식을 받을 수 없습니다 	
개인정보 수집 동의	<input checked="" type="radio"/> 동의 <input type="radio"/> 비동의	

일괄동의처리 **확인**

※ 확인버튼을 눌러야 최종 저장

4. 신한 SOL 앱 신청 또는 신한은행 동국대점 방문신청



체크카드형 학생증은 반드시 은행 앱이나 방문신청을 완료해야 합니다.

★앱이나 은행방문 미신청시에는 학생증이 발급되지 않습니다★

**신청기간 마지막 날인 9/7(목)까지
앱신청을 완료해야 합니다.**

신한은행 동국대점 02-2278-7069

신한 SOL 앱 신청하기



신한 SOL 앱 신청 절차

STEP1. 쓸(SOL) 회원가입

STEP2. 쓸(SOL)에서 학생증 신청

※ 앱 신청 관련 문의는
신한은행 동국대점 [02-2278-7069](tel:02-2278-7069)로 문의 해주세요.

신청방법(신한체크카드형)

신한은행 계좌가 없는 분들은 **통장, 카드 동시 개설**로 진행해주세요!
본인의 사진 등록 시, 반드시 **본인임을 확인할 수 있는 사진**으로 등록해주세요!

아래 항목을 미리 준비하시면 빠른 신청이 가능합니다 ☺

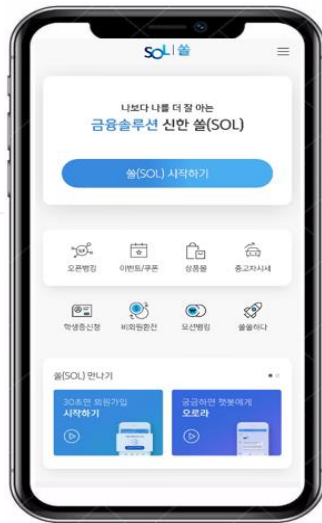

신한 솔(SOL)
다운로드



주민등록증/운전면허증
국내 여권



증명사진 (또는 얼굴사진)
Jpg 파일

신청방법(신한체크카드형)

쏄(SOL) 회원가입 프로세스

01 신한쏄 설치

① 스토어 접속



② “쏄” 검색



③ 다운로드

02 솔시작하기



나보다 나를 더 잘 아는
금융솔루션 신한 솔(SOL)

쏄(SOL) 시작하기

오픈뱅크 이벤트/쿠폰 상품물 중고차시세

학생증신청 비회원환전 모신뱅크 쏄솔하다

쏄(SOL) 만나기

30초면 회원가입 시작하기

궁금하면 첫뵈에게 오로라

03 휴대폰 본인인증

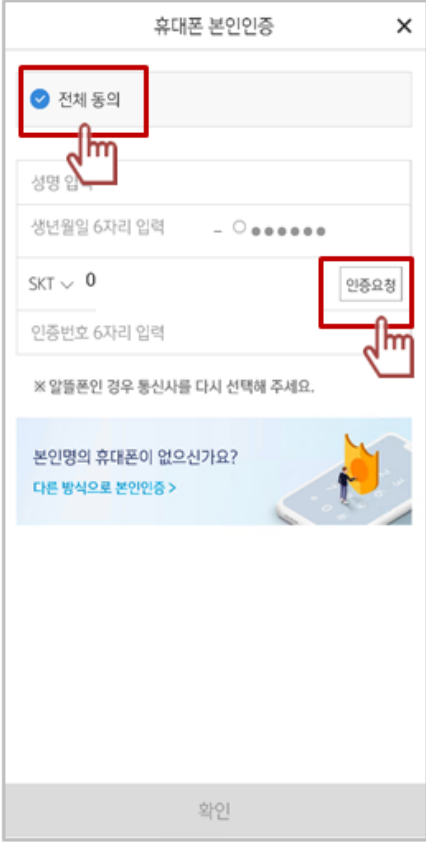

휴대폰 본인인증

전체 동의

성명 입력

생년월일 6자리 입력

SKT 0

인증번호 6자리 입력

인증요청

※ 알뜰폰인 경우 통신사를 다시 선택해 주세요.

본인명의 휴대폰이 없으신가요?
다른 방식으로 본인인증 >

확인

※ 참고

02 번 화면이 안 나올 경우, 메인화면 우측 상단 전체메뉴(≡) 를 눌러 설정 > 환경설정 > 회원신규/가입/기기재등록 으로 접속

03 번 화면의 경우, 아이폰(iOS)은 ARS인증 방식이며, 본인명의 휴대폰은 하단 '전화걸기'로 진행

신청방법(신한체크카드형)

쏭(SOL) 회원가입 프로세스

04 약관동의

약관동의

전체 동의

- [필수] 전자금융거래 기본 약관
- [필수] 모바일뱅킹 가입 유의사항
- [필수] 신한 온라인 서비스 약관
- [필수] 전자통지서비스 이용약관
- [필수] 개인(신용)정보 수집 이용동의서(비여신 금융거래)
- [선택] 신한 모바일 플랫폼 이용 약관
- [선택] 개인(신용)정보 수집 제3자 이용 동의서(신한모바일플랫폼 이용 등록용)
- [선택] 개인(신용)정보 수집 이용 제공 동의서 (신한금융지주 자회사 간 상호 정보제공용)
- [선택] 개인(신용)정보 수집 이용동의서

전화 문자 이메일 우편

다음

05 로그인 방식 등록

로그인 방식 등록

쏭(SOL) 이용하실
로그인 방식을 선택하세요.

- 지문
터치 한번에 로그인 가능
- 패턴
딱 1초면 로그인 완료
- 123 간편비밀번호
6자리 비밀번호로 로그인 완료

확인

06 가입완료

김신한님 쏭(SOL)
가입을 축하합니다!

고객님께서 1일 100만원까지 이체할 수 있는
간편이체 서비스에 자동가입되었습니다.

자동 로그인

- 자동 로그인을 설정하시면 로그인 절차 없이, 쏭(SOL)을 이용하실 수 있습니다.
- 휴대폰 기기에 잠금설정이 되어 있는 경우에만 서비스 이용이 가능합니다.

확인



신한 SOL 앱 신청하기

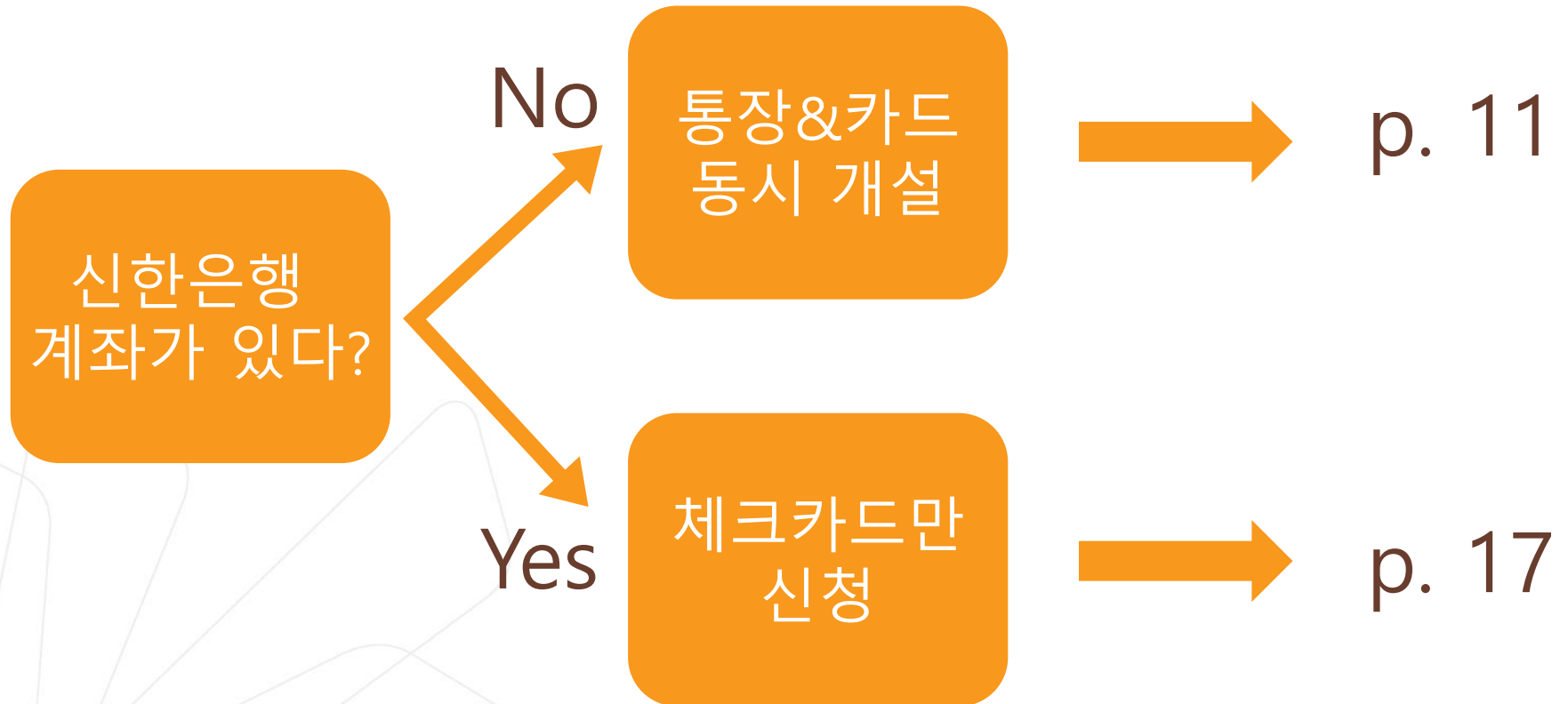

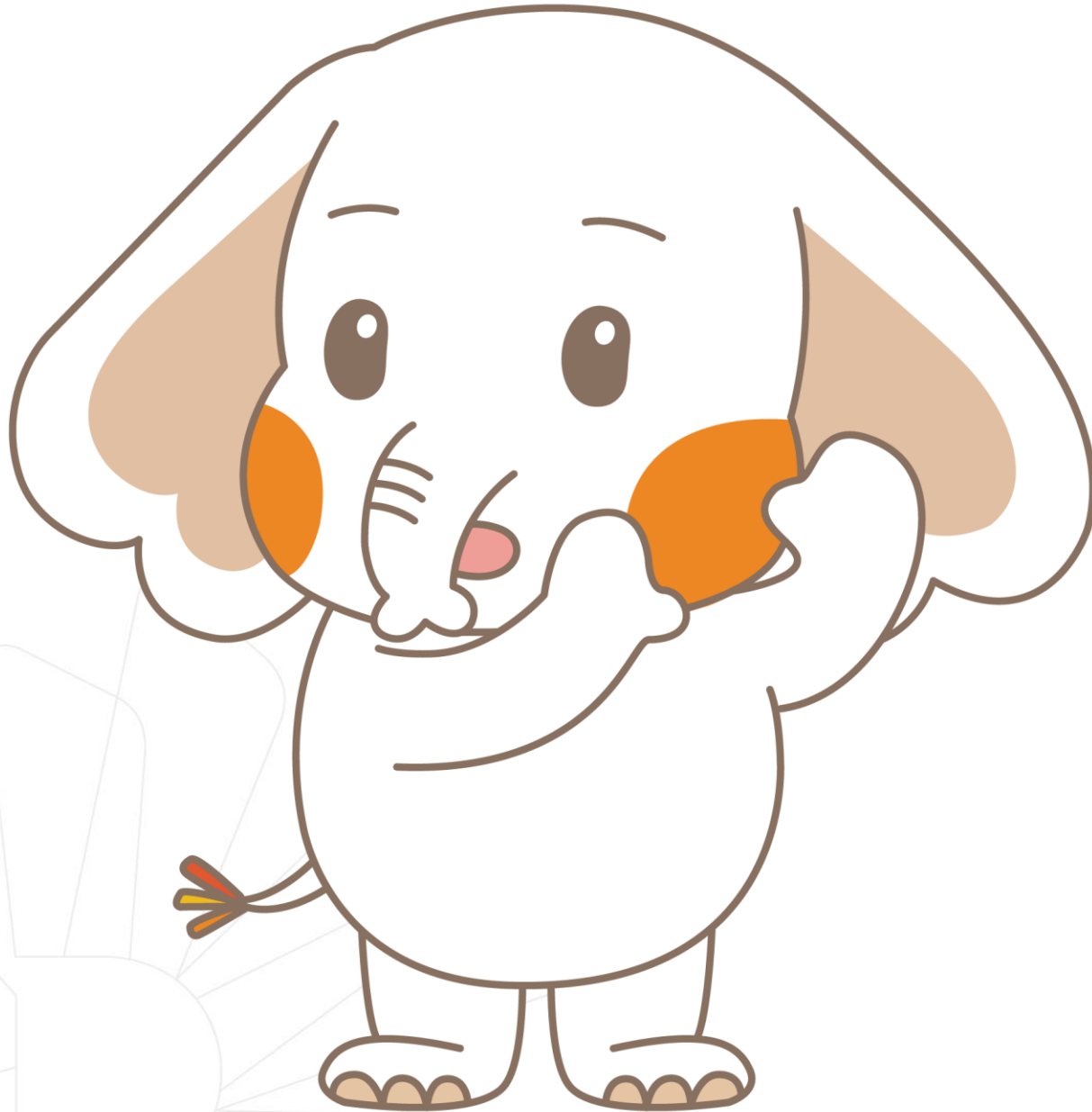

통장&카드
동시개설

신청방법(신한체크카드형)

[접속방법 ①] 메인화면 > 학생증신청 바로가기

[접속방법 ②] 메인화면 하단 > 상품물 > 카드 > 체크카드

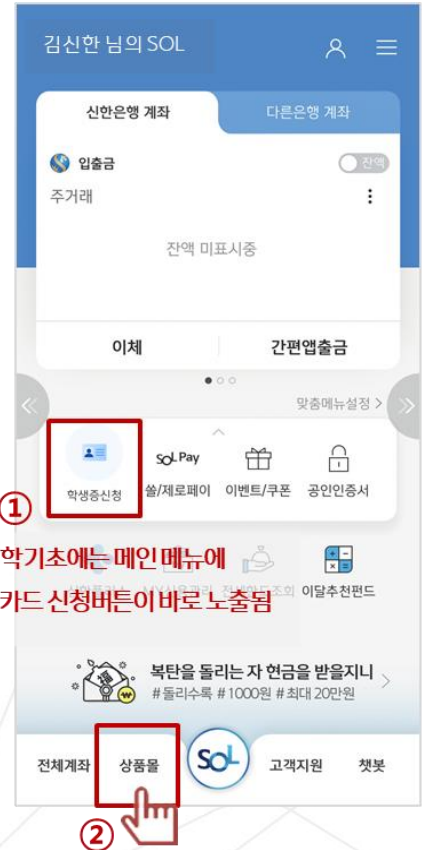

① ※ 학기초에는 메인메뉴에 학생증 카드 신청버튼이 바로 노출됨

메인메뉴 '학생증신청' 또는 화면 하단 '상품물'



체크카드 클릭



체크카드 리스트 하단 '학생증 체크카드'



신청방법(신한체크카드형)

통장, 카드 동시 개설 선택



※ 통장, 카드 동시 개설 선택

신청방법(신한체크카드형)

비대면 실명 인증

주민등록증
하니
850101-2079518
서울특별시 강동구 성내동
562번지 15호
2008. 5. 24
서울특별시 강동구청장

비대면 실명 인증

안면인증과 신한은행이 타 은행으로 1원을 보내는 인증방식 또는 상담원과의 영상통화를 통해 본인확인이 가능합니다.

본인확인 수단을 선택하세요.

- 안면인증 >
- 다른 은행 계좌인증 >
- 영상통화 인증 >

신한은행 계좌가 없는 경우
① 안면인증
② 다른 은행 계좌인증
③ 영상통화 中 택1

신청방법(신한체크카드형)

상품별 약관동의 및 기본정보, 기타정보 입력

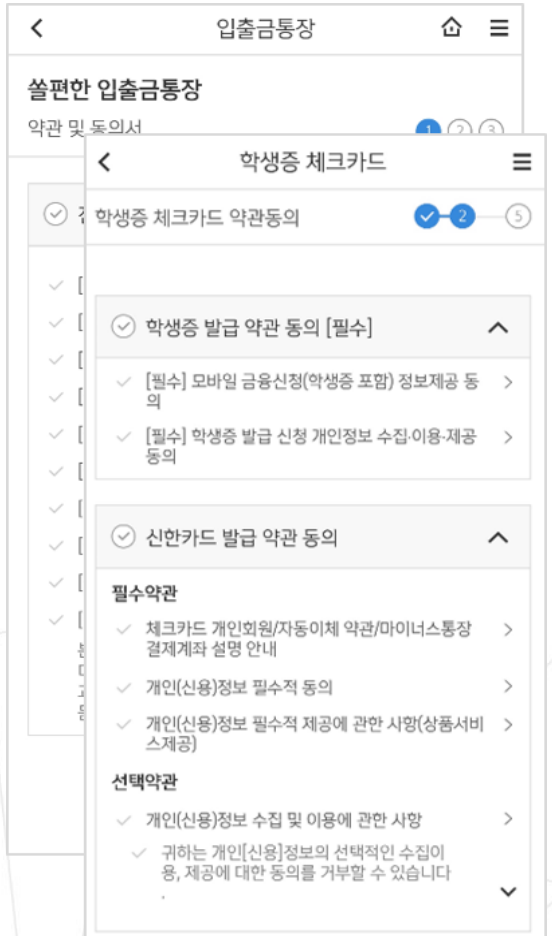

상품별 약관동의

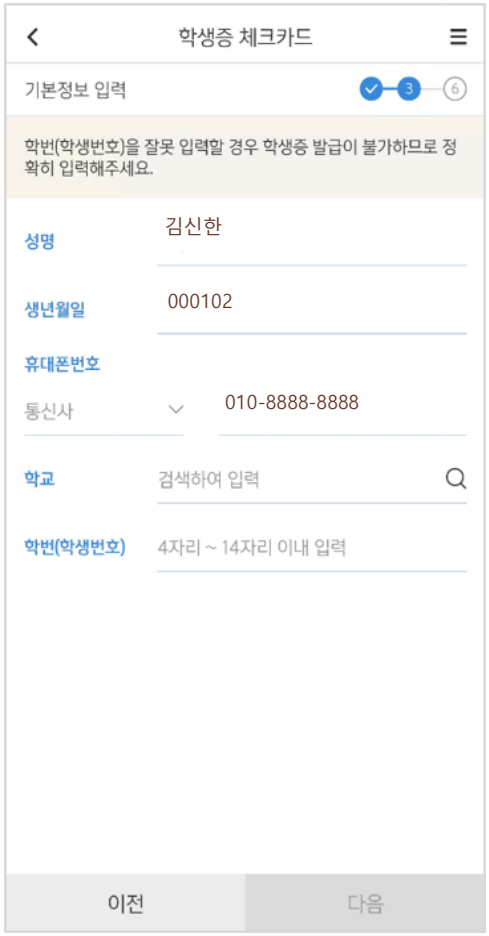

기본정보 입력 (학적정보)

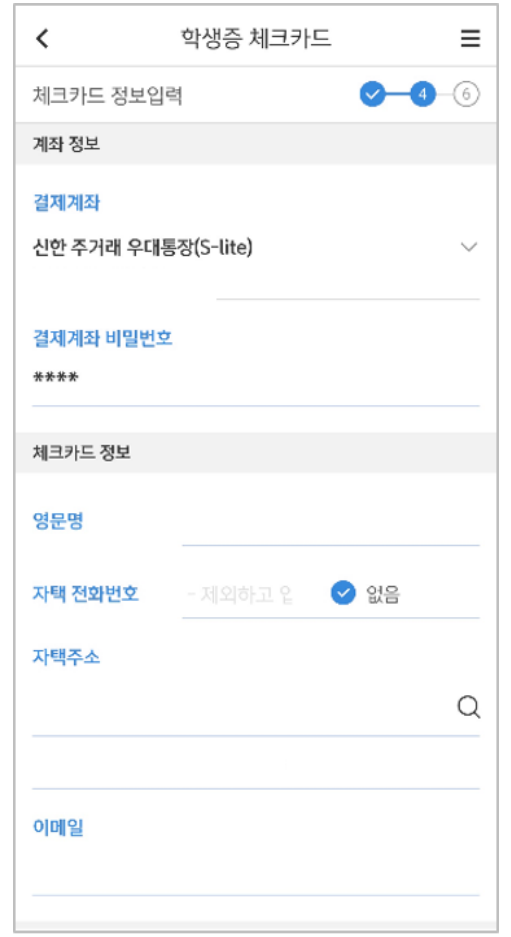

기타 정보 입력 (비밀번호 입력 필요)



신청방법(신한체크카드형)

최종 정보 확인 및 신청 완료

학생증 체크카드

신청정보 확인

학생증 체크카드 신청의 마지막 단계입니다. 신청 완료 후 정보 변경이 불가하오니 다시 한 번 확인해주세요.

학교
학번(학생번호)

취소 확인

최종 정보 확인



학생증 체크카드 신청이 완료되었습니다.

고객명	김신한
생년월일	2000.04.01
학교명	신한솔대학교
학과명	경영학과
학번(학생번호)	2019100113
계좌번호	110-000-000000

· 신청한 날부터 발급까지 2주 정도 소요됩니다.
· 학교에 따라 배포일정과 수령방법이 다를 수 있습니다.
· 발급완료 문자수신 후 학교에서 안내하는 장소에서 수령해 주세요.
· 신한카드

플라스틱카드만 신청한 경우 (기존방식)
-신청한 날부터 발급까지 2주 정도 소요됩니다
-학교에 따라 배포일과 수령 방법이 다를 수 있습니다.
(학교에서 안내하는 장소에서 수령해 주세요)

신청 완료

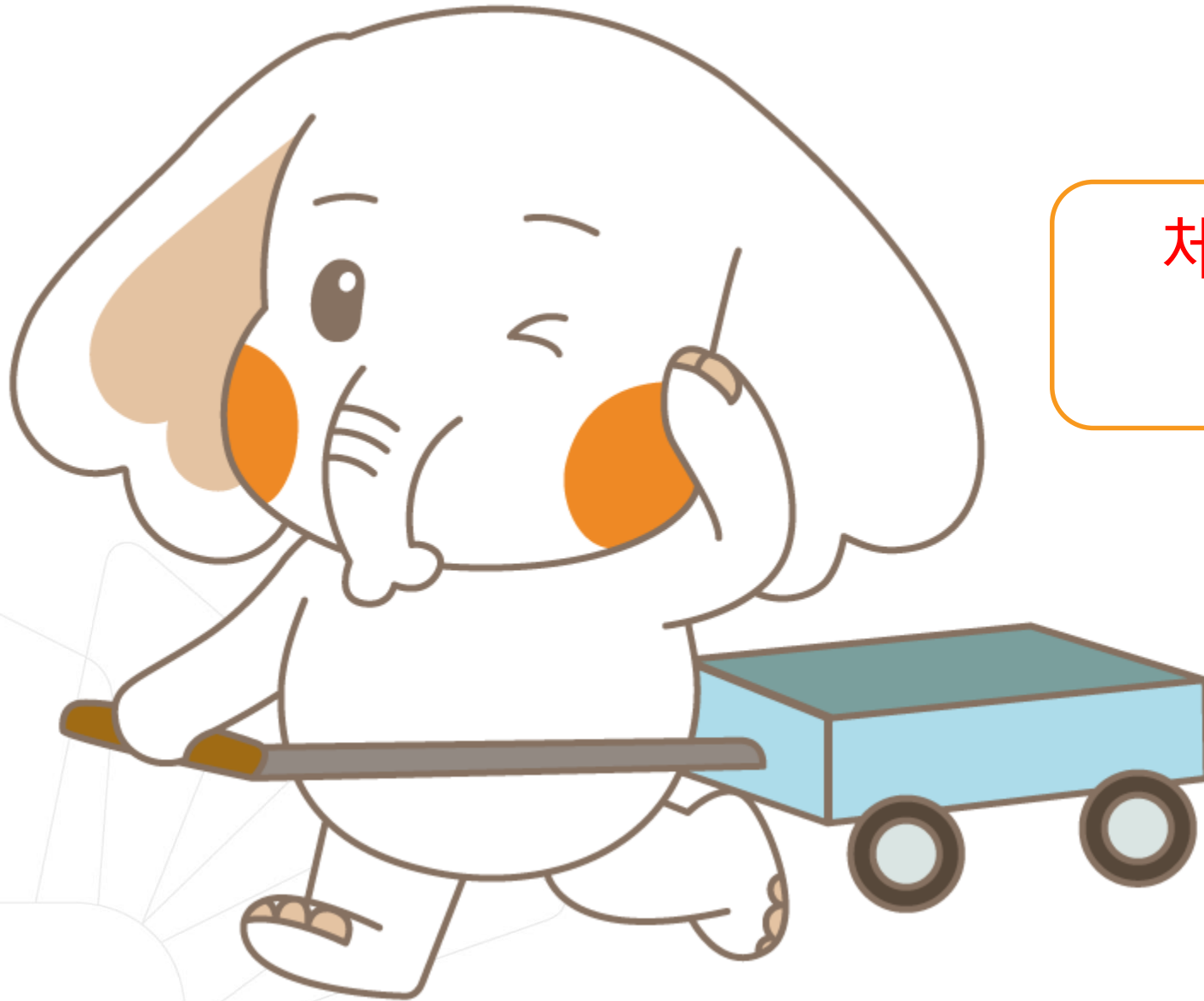

체크카드만
신청

신청방법(신한체크카드형)

[접속방법 ①] 메인화면 > 학생증신청 바로가기

[접속방법 ②] 메인화면 하단 > 상품물 > 카드 > 체크카드

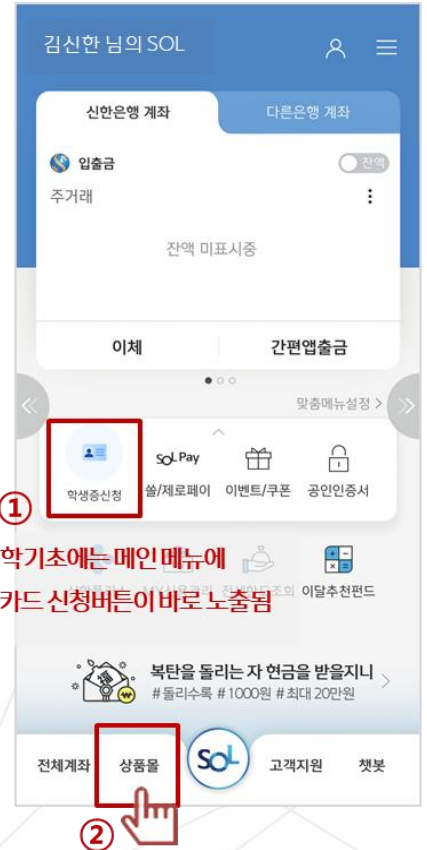

①
 ※ 학기초에는 메인메뉴에
 학생증 카드 신청버튼이 바로 노출됨

메인메뉴 '학생증신청' 또는
 화면 하단 '상품물'



체크카드 클릭



체크카드 리스트 하단
 '학생증 체크카드'

신청방법(신한체크카드형)

체크카드만 선택 신청



※ 체크카드만 신청 선택

신청방법(신한체크카드형)

신한 계좌 정보 인증

주인동별종 하니
850101-2079518
서울특별시 강동구 성내동
562번지 15호
2008. 5. 24
서울특별시 강동구청장

비대면 실명 인증 X

· 비밀번호 5회이상 오류된 계좌가 아닌 다른 정상계좌번호와 비밀번호를 입력해주세요

신한은행 계좌정보를 입력해주세요.

예금주 사송시
계좌번호 계좌 선택
계좌 비밀번호 4자리 숫자 입력

신한은행 계좌정보를 잊으셨나요?
다른 방식으로 인증 >

**신한은행 계좌가 있는 경우
계좌 정보로 인증**

취소 확인

신청방법(신한체크카드형)

상품별 약관동의 및 기본정보, 기타정보 입력

학생증 체크카드

학생증 체크카드 약관동의

학생증 발급 약관 동의 [필수]

[필수] 모바일 금융신청(학생증 포함) 정보제공 동의

[필수] 학생증 발급 신청 개인정보 수집·이용·제공 동의

신한카드 발급 약관 동의

필수약관

- 체크카드 개인회원/자동이체 약관/마이뉴스통장 결제계좌 설명 안내
- 개인(신용)정보 필수적 동의
- 개인(신용)정보 필수적 제공에 관한 사항(상품서비스제공)

선택약관

- 개인(신용)정보 수집 및 이용에 관한 사항
- 귀하는 개인[신용]정보의 선택적인 수집이용, 제공에 대한 동의를 거부할 수 있습니다

상품별 약관동의



학생증 체크카드

기본정보 입력

학번(학생번호)을 잘못 입력할 경우 학생증 발급이 불가하므로 정확히 입력해주세요.

성명 김신한

생년월일 000102

휴대폰번호 010-8888-8888

동신사

학교 검색하여 입력

학번(학생번호) 4자리 ~ 14자리 이내 입력

이전 다음

기본정보 입력 (학적정보)



학생증 체크카드

체크카드 정보입력

계좌 정보

결제계좌 신한 주거래 우대통장(S-lite)

결제계좌 비밀번호 ****

체크카드 정보

영문명

자택 전화번호 - 제외하고 입 없음

자택주소

이메일

기타 정보 입력 (비밀번호 입력 필요)



신청방법(신한체크카드형)

최종 정보 확인 및 신청 완료

< 학생증 체크카드

신청정보 확인 ✓ ✓ 5

학생증 체크카드 신청의 마지막 단계입니다. 신청 완료 후 정보 변경이 불가하오니 다시 한 번 확인해주세요.

학교
학번(학생번호)

취소 확인

최종 정보 확인



학생증 체크카드 신청이 완료되었습니다.

고객명	김신한
생년월일	2000.04.01
학교명	신한솔대학교
학과명	경영학과
학번(학생번호)	2019100113
계좌번호	110-000-000000

· 신청한 날부터 발급까지 2주 정도 소요됩니다.
· 학교에 따라 배포일정과 수령방법이 다를 수 있습니다.
· 발급완료 문자수신 후 학교에서 안내하는 장소에서 수령해 주세요.
· 신한카드

플라스틱카드만 신청한 경우 (기존방식)
-신청한 날부터 발급까지 2주 정도 소요됩니다
-학교에 따라 배포일과 수령 방법이 다를 수 있습니다.
(학교에서 안내하는 장소에서 수령해 주세요)

신청 완료

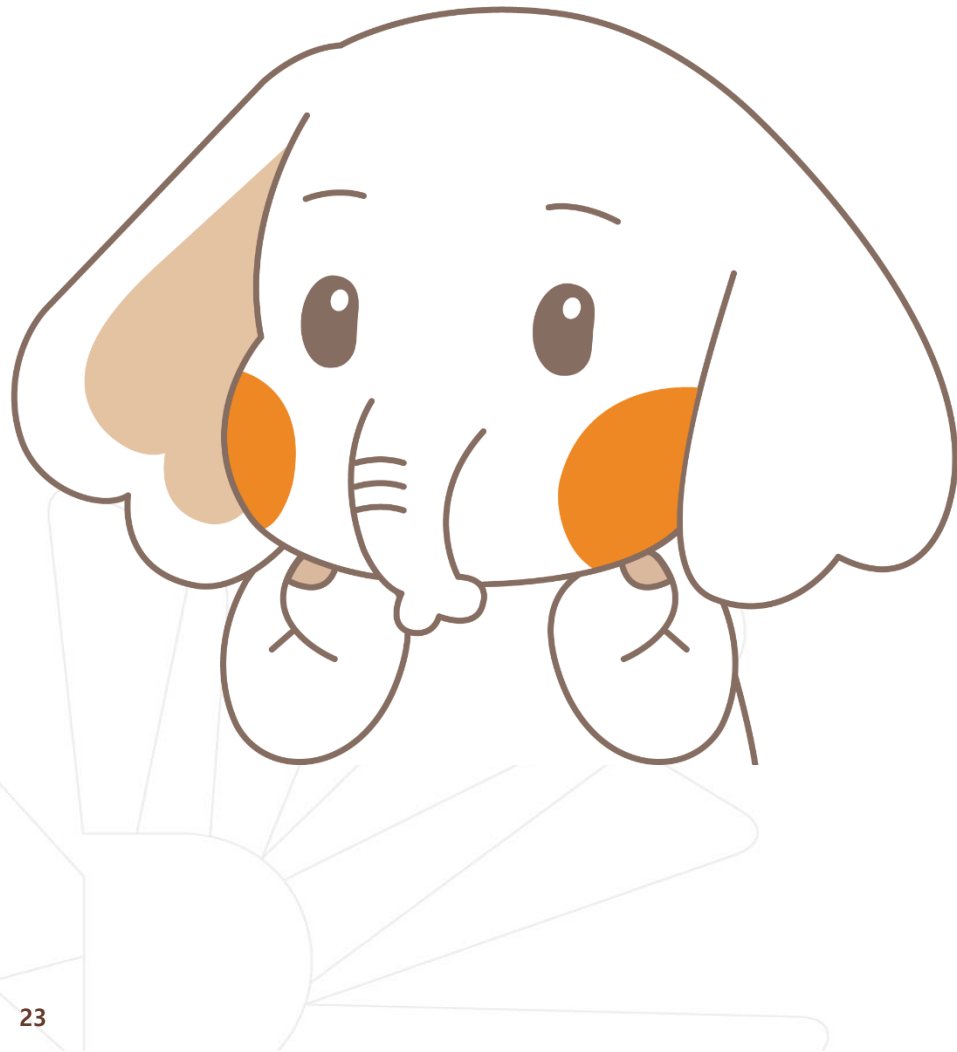

학생증 분실신고

STEP1. 중앙도서관과 카드사 모두 분실신고

교내기능 정지 ▶ 중앙도서관 ☎ 02)2260-8622~3
은행기능 정지 ▶ 신한카드 ☎ 1544-7200

STEP2. 가까운 지점 방문 신청이나 신한 카드사 재발급 신청

※ 신한 카드사를 통하여 학생증 분실신고 후
즉시 재발급을 하는 경우, **중앙도서관**에 교내 기능
정지를 위한 **분실신고를 별도로 하지 않아도 됩니다.**

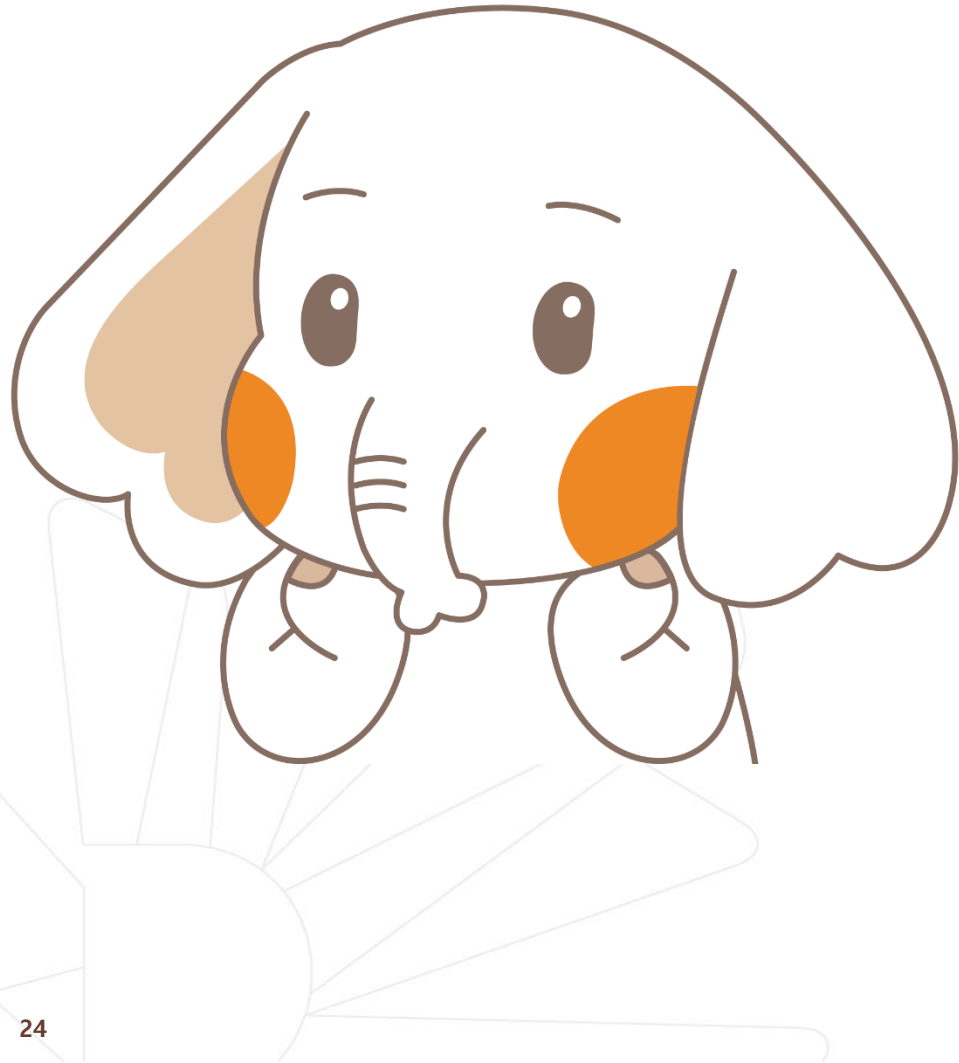

학생증 훼손이나
전과, 개명 등으로 인한 재발급 신청

가까운 지점 방문 신청이나 신한 카드사 신청
(신한카드 ☎ 1544-7200)

Q 1. 학생증 신청기간에 신청을 못했어요. 어떻게 해야 하나요?

A : 신청기간에 신청을 못하였어도 이후 신청이 가능합니다. 다만, 신청기간 이후 신청한 학생증은 발급이 지연될 수 있습니다.

<체크카드형 학생증> 해당은행에 문의/ 신한은행 ☎ 02-2278-7069

Q 2. 학생증 신청을 하였는데 사진을 변경하고 싶어요.

A : 학생증은 신청 다음날에 발급 진행이 시작되어 중간에 사진을 변경하실 수 없습니다. 사진 변경을 희망하시는 경우, 신청기간 이후에 학생CS센터로 연락 바랍니다. (체크카드형 재발급 비용 없음)/ 학생CS센터 ☎ 02-2260-8661~4

Q 3. 학생증 수령은 어디서 수령하나요?

A : <체크카드형 학생증> 해당은행에 문의/ 신한은행 ☎ 02-2278-7069

Q 4. 학생증 수령일과 장소가 궁금해요. 어디에 문의하나요?

A : <체크카드형 학생증> 해당은행에 문의/ 신한은행 ☎ 02-2278-7069

Q 5. 신한은행 체크카드로 신청했는데, 국민은행 체크카드로 변경하고 싶어요. 어떻게 해야 하나요?

A : 신청기간 내 학생증 선택 번복은 불가합니다.
우선 신청한 학생증을 수령 받고, 추후 다시 신청바랍니다.
신중히 신청 바랍니다.





학생증 발급 진행 상황 및 수령 관련 문의

신한은행 동국대점

02-2278-7069

많은 신청 바랍니다.